



## AquaDomi husbåd: Family A160HB01 Samsø

Tegnet af kasper lorentzen [ arkitekt maa. ]

Flydende bolig



Grundplan 160 kvm  
Terrasser 64 kvm  
Boligareal 96 kvm  
Vandtrappe

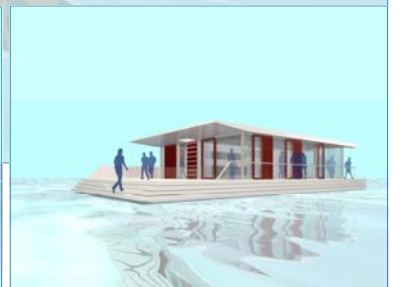
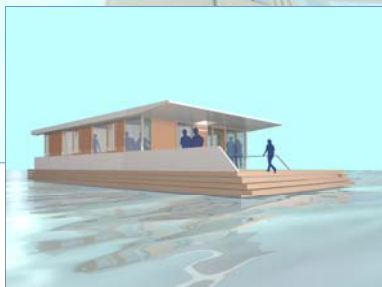

### Grundplan

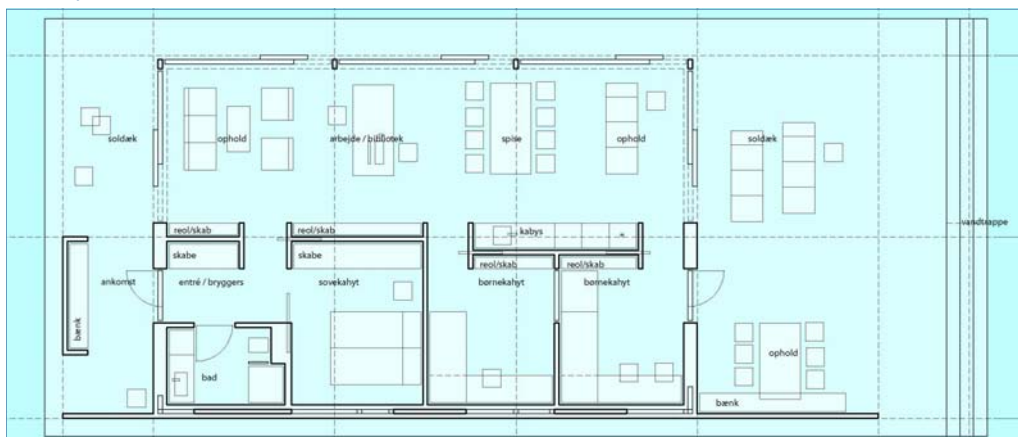

HTH køkken & bad



**AquaDomi® flydende bolig / husbåd**  
**Model: Family A160HB01 Samsø - Tekniske data:**

**Grundplan: 160 Kvm. (8x20 meter)**  
**Ponton: Marinetek Houseboat Pontoon.**  
**Plan: 00 ►**

**Indvendig:**

**Gulve** Trægulve i Merbau, Eg eller Ask som skibsdæk.  
**Vægge** Råhvid malet filt  
**Lofter** Råhvid malet filt  
**Døre** Råhvid malede plane døre  
**Greb** Børstet stål  
**Fodlister** Hvidmalede  
**Skabe** HTH hvid

**Installationer:**

**Varme** Elvarme i gulve,  
**Vand** Trykvand samt EL varmtvandsbeholder  
**Ventilation** Udsugning fra køkken, bad/toilet  
**EL** Standard installation 230/400V  
**Telefon** Muligt som trådløs  
**Internet** Muligt som trådløs  
**Antenne** Ja  
**Køkken** HTH køkken Basic

**Hvidevarer** Muligt  
**Alarm** Muligt  
**Dørtelefon** Muligt  
**Spildevand** Tilslutning til offentligt kloaksystem

**Baderum/toilet:**

**Gulve** Lys klink, matslebet  
**Bruserum** Lys klink, matslebet  
**Vægge** Råhvid malet filt (glans 20)  
**Hvidevarer** Muligt

**Sanitet & armaturer**

Hvid sanitet som IFØ og væghængt toilet  
 Armaturer som Damixa eller Grohe  
 Termostatstyret blandingsbatteri i bruseniche

**Udvendig:**

**Facader** AquaDomi profil, plan eller stenfacade  
**Vinduer** Alu/træ med termoruder højisol.  
**Døre** Alu/træ med termoruder højisol.  
**Terrasser** AquaDomi terrasse profil, mahogni eller natur  
 - kan fås i lille eller stor profil  
**Søgelænder** Rustfri stål med hærdet glas eller net  
**Trappe** Speciel aluminium med trin svarende til terrassen  
**Gangbro** Kan fås i flere størrelser.

**Husbåden Family A160HB01 Samsø** er en flot 1 plans husbåd med gode terrasser i begge ender af husbåden. 1 sovekahyt, 2 børnekahytter, alle med indbyggede skabe. Badeværelse med brus og plads til vaskemaskinen. Stor åben stue med køkken.

Husbådens grundareal er på 160 kvm. og boligarealet 96 kvm., terrasser samlet 64 kvm. samt vandtrappe.

Modellen Family Samsø leveres med vandtrappe der er monteret sammen med en robust plankebeklædning der har flere funktioner. Beklædningen opløser sammenstødet mellem terrasse og ponton for derved at definere en sammenhængende base for husbåden. Beklædningen giver en varm overflade der indbyder til et ophold på kanten - til at sidde med "fødderne i vandet" og derved understøtte en af husbådens fornemteste kvaliteter - nærheden til vandet.

Der er indgang til husbåden via bagerste soldæk, også kaldet ankomst hvor der er en opholds niche. Indgangen er direkte til entré/bryggers med indbyggede skabe, direkte ved toilettet med skydedør

direkte til stuen.

Der er både køkken og bryggers, spisestue, opholdsstue, bibliotek samt leg/opholdsareal for børnene.

På forreste soldæk (48 kvm.) er der god plads med spisekrog og bænk til opbevaring af redningsveste m.v. Det flotte tag sikrer delvis skygge og skærmer af for vind og vejr. Der er direkte gangareal fra forreste til bagerste terrasse.

Køkkenet fås i mange varianter og farver/materialer. AquaDomi tilbyder et stort og bredt udvalg i HTH kvalitetskøkkener. Her er alt hvad du behøver, og køkkenet fremtræder lyst og venligt med god oversigt og har en væsentlig placering i rummet.

**Model:**

Family A160HB01 Samsø

**Pris og finansiering:**

Af nedenstående skema ses priser inklusiv 25% moms i de forskellige varianter.

Udbetaling 20%, resten over 30 år som banklån med en årlig rente på p.t. 4,1467%. Ydelsen opkræves kvartalsvis, og renten er variabel som CIBOR3+1%. Nettoydelsen er vist ved skat 33%.

**Garanti:**

1 år med serviceeftersyn samt 5 års reklamationsret.

**Øvrige:**

AquaDomi® flydende bolig leveres i hele Danmark. Prisen er inkl. montage på stedet, og leveres nøglefærdigt med attest til forsikringsselskab. Prisen er ekskl. transport samt forankringssystem.

**Alle leverancer er betinget af:**

AquaDomi® salgs- og leveringsbetingelser.

**Forbehold:**

Forbehold for levering, trykfejl samt prisændringer.

**AquaDomi A/S Agent: Færøerne & Island**

MARETEC Shipbrokers, Box 2166, 165 Argir, Færøerne

Telefon: +298 31 77 88  
 Telefax: +298 31 71 46  
 E-mail: shipsale@maretec.fo  
 Internet: www.maretec.fo



Family er

